

VIGA DE RESPALDO 6.3MM

ARRANQUE

NÍVEL DO TERRENO

CONCRETO  
ARMADO Fck-300 kgf/cm<sup>2</sup>

LASTRO  
CONC. CICLÓPICO

SAPATAS DE 1 AO 27 A PROFUNDIDADE É 60CM  
SAPATAS DE 28 AO 40 A PROFUNDIDADE É 40 CM

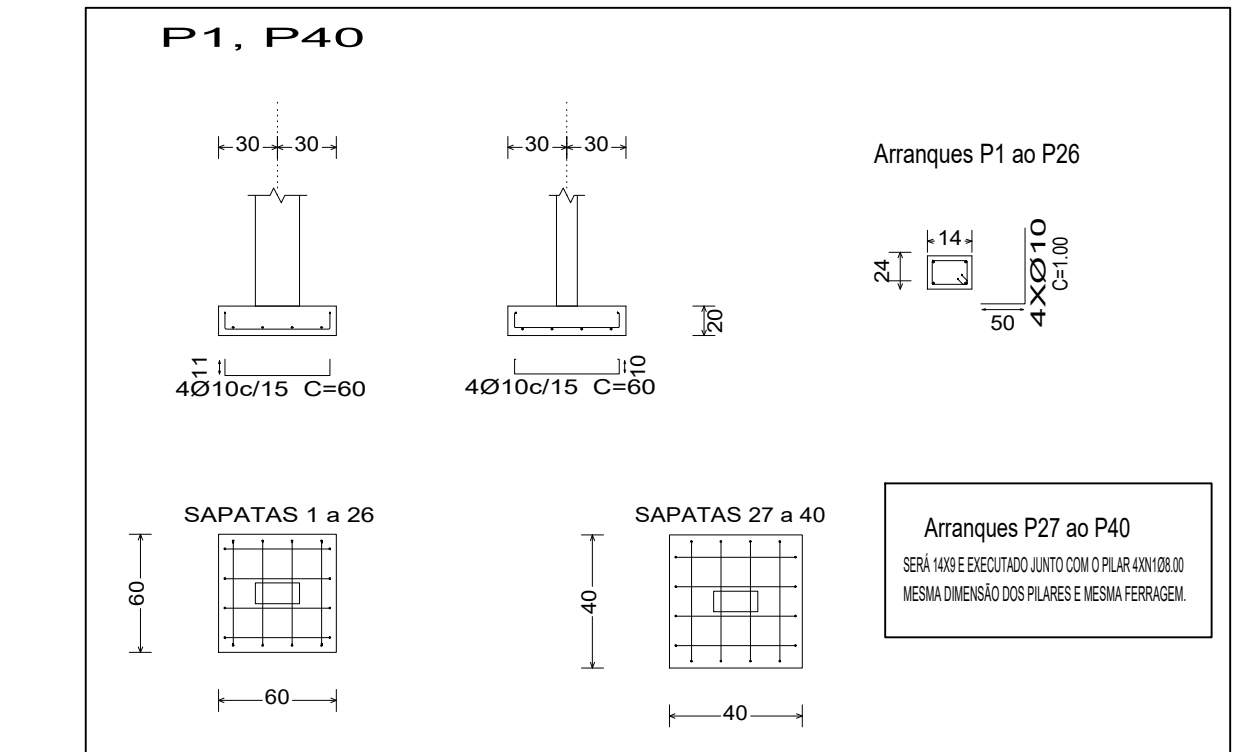

Fundação  
Detalhamento fundação  
Concreto: C30, em geral

**VIGAS RESPALDO  
(VIGA TRAVAMENTO DO MURO DE  
VEDAÇÃO)**

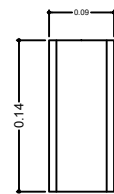

4 ø6.3 C=variável ø5 c/15cm

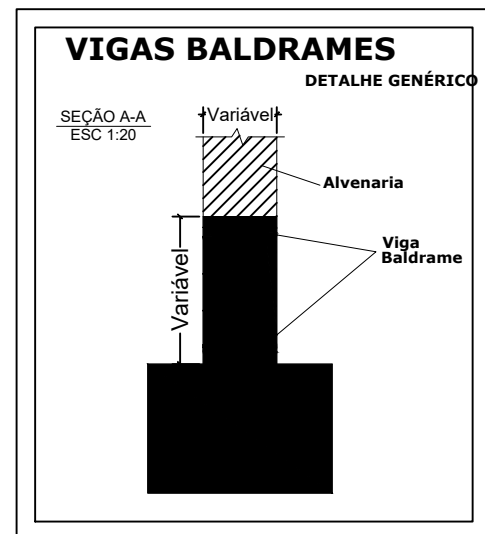
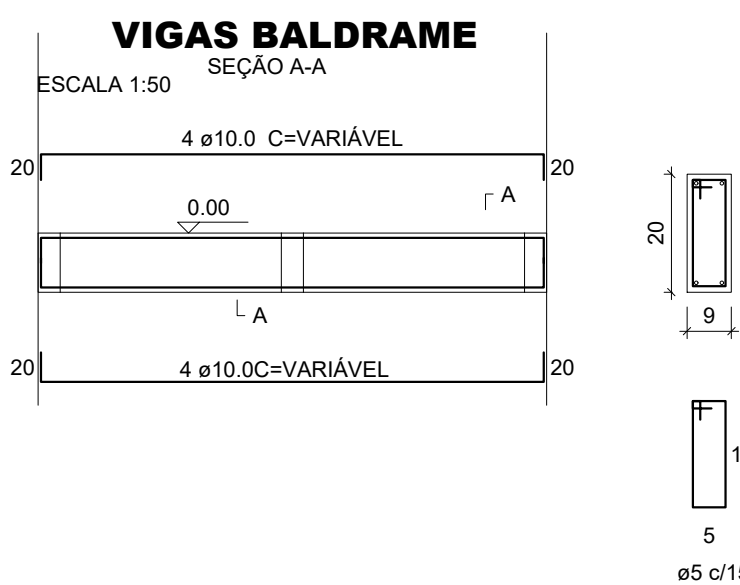
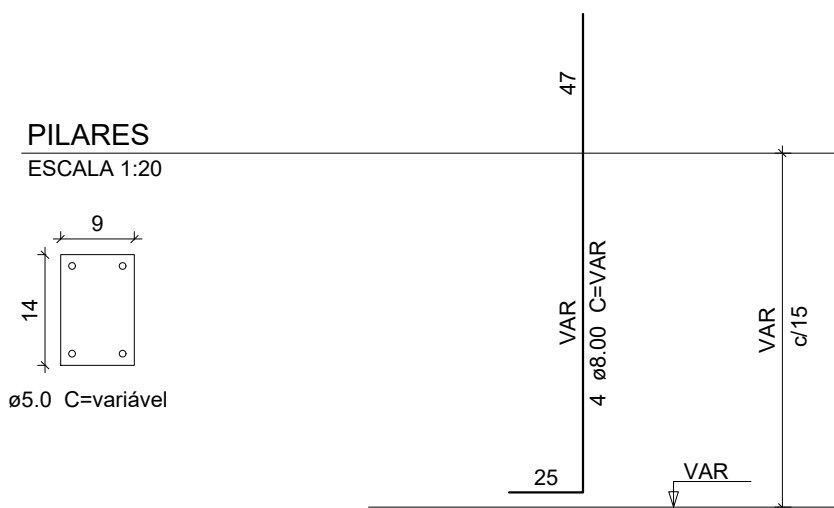

**VIGAS DO ARRIMO  
(a cada um metro de altura do arrimo)**

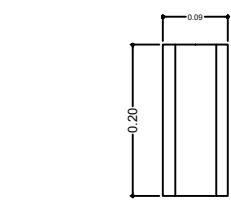

4ø10 C=variável c/15cm

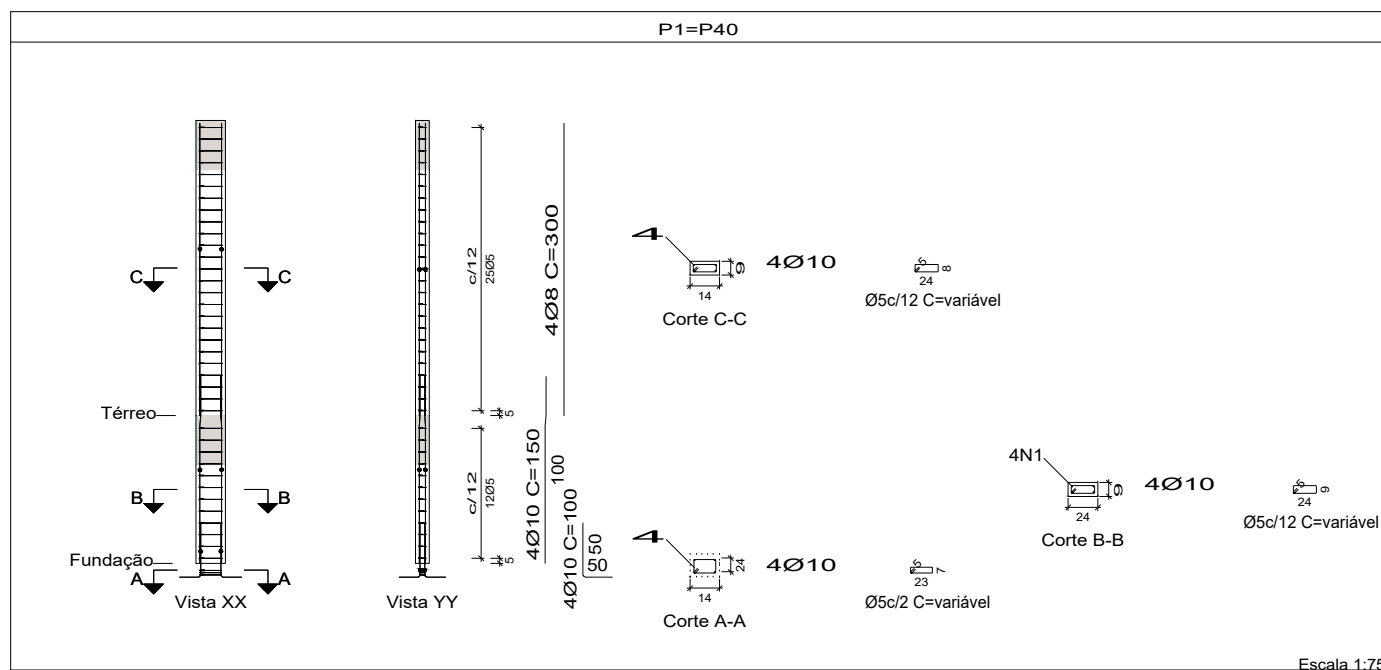

VEDAÇÃO COM BLOCO 14CM  
DE CONCRETO

ESPAÇO PARA USO DA VISA		
UBS PORTE I- NOVO PAC		
RAZÃO SOCIAL: PREFEITURA MUNICIPAL DE SANTO ANTÔNIO DO AMPARO/MG	NOME FANTASIA:	
UNIDADES/SETORES:	CNPJ/CPF: 18.244.355.0001/10	
ÁREAS:	ÁREA TOTAL:	
LOGRADOURO: PRAÇA IMACULADA CONCEIÇÃO	COMPLEMENTO:	NÚMERO:
BAIRRO/DISTRITO: AREÃO	MUNICÍPIO/ESTADO: SANTO ANTÔNIO DO AMPARO/MINAS GERAIS	CEP: 37262-000
RESPONSÁVEL LEGAL PELO ESTABELECIMENTO: PREFEITURA MUNICIPAL DE SANTO ANTÔNIO DO AMPARO/MG		ASSINATURA:
CNPJ: 18.244.355.0001/10		
RESPONSÁVEL TÉCNICO		
NOME: CLÁUDIA BORGES		
CAU/CREA: MG 254.185/D		
ASSINATURA:		
CONTEÚDO DA FOLHA: CONCEPÇÃO ESTRUTURAL DO MURO DE ARRIMO E DIVISA-CONCRETO FCK 30 MPa geral- desenhos sem escala		DATA: 08/04/2025 FOLHA Nº: 1/1